

# ごじょかい

**会員数 3,030名**  
**事業所数 324社**  
 (令和3年2月1日現在)

編集発行/津山圏域勤労者互助会  
 津山市山下92-1(津山圏域雇用労働センター内)  
 TEL(0868)24-3633 FAX(0868)22-9647  
 E-mail: koyou@tvf.ne.jp

## 123号トピック!

注目企画を  
今すぐチェック

### 助成企画等

- 人間ドック等・健康診断・乳がん検診
- トライフープ岡山、みまさか農園いちご狩り
- ツモクボウリング(無料券)

### 募集企画

- ごじょかいボウリング大会

### チケット割引幹旋

- 「蜷川実花・蜷川宏子 二人展—写真とキルトが生み出す極彩色の世界—」
- 「ねないこだれだ」誕生50周年記念 せなけいこ展
- 「ヨーロッパ絵画400年の旅—珠玉の東京富士美術館コレクション—」
- ムーミンコミックス展

### お知らせ

- 互助会事務局より
- 小・中学校入学祝金のお手続き
- 実施事業ご報告(レクリエーション)
- 令和3年度指定保養・宿泊施設利用補助券
- 中学校卒業記念品の贈呈
- 割引協力店 新規提携

## 参加者募集

## 第56回 ごじょかい ボウリング大会

今年で56回目となる、恒例のボウリング大会を開催します。大会では、個人戦と事業所対抗の団体戦を行います。会社の同僚、仲の良い事業所でチームを組んで参加しませんか?豪華賞品をご準備いたしますので、皆さん奮ってご参加ください!

- 日 時 令和3年7月9日(金) 受付18:00~ 開始18:30~
- 場 所 ツモクボウリング(津山市津山口337-7) TEL0868-23-0271
- 対 象 者 会員 ※複数の事業所でチームを作ることもできます
- 定 員 60名
- 参 加 費 1,300円
- 申 込 期 限 令和3年5月28日(金)17:00まで【必着】  
 ・期間中に定員を超えた場合は抽選となります。定員に満たない場合は、先着順で定員まで受付します。
- そ の 他 ・靴は各自ご用意ください。(現地に貸靴(200円)があります)  
 ・軽食をご用意します。

### ■ルール

- ☆1人3ゲーム行います。
- ☆1、2ゲームは個人戦(男女別)として2ゲームのトータルスコアで競います。
- 最後の3ゲーム目は事業所対抗戦(1チーム3名以上)としてチームの平均スコアで競います。(参加会員が少ない場合はお知り合いの事業所の方と組んでご参加ください。)

### 第55回賞品一例

- ・3WAYホットプレート
- ・なぎビーフBBQセット
- ・前後2カメラドライブレコーダー
- ・コーヒーメーカー・サーキュレーター  
 など **豪華賞品多数!!**

豪華賞品を用意しています!!  
 多数のご参加お待ちしております!

練習は7ページの  
割引券使ってね!!

## 割引幹旋 「蜷川実花・蜷川宏子 二人展—写真とキルトが生み出す極彩色の世界—」

蜷川実花（写真家・映画監督）の華やかで生命力に満ちあふれた写真と、母、蜷川宏子（キルト作家）の既成概念にとられない自由な発想から生まれるアイデアに満ちたパッチワーク・キルト。異分野でありながら、濃厚な色彩感覚が凝縮された母と娘の作品が融合する二人展をお楽しみいただけます。

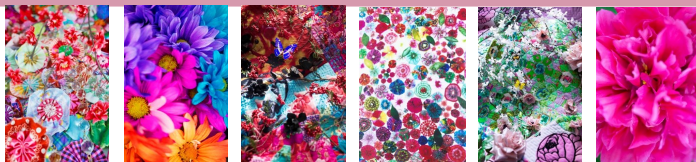

©mika ninagawa, Courtesy of Tomio Koyama Gallery

- 会期 7月17日(土)～8月29日(日) (予定)
- 会場 岡山シティミュージアム

幹旋枚数	30枚(1会員4枚まで)
申込期限	5月28日(金)

区分	幹旋価格	前売価格	当日価格
一般	600円	1,100円	1,300円
中高生	300円	600円	800円

※小学生以下無料、一般には大学・専門学校生も含む

## 割引幹旋 「ねないこだれだ」誕生50周年記念 せなけいこ展

絵本作家のせなけいこの代表作『ねないこだれだ』の誕生50周年を記念し、絵本原画など約300点を出品。会場には、絵本コーナーや楽しい仕掛けもご用意し、小さなお子さんもお楽しみいただける展覧会です。

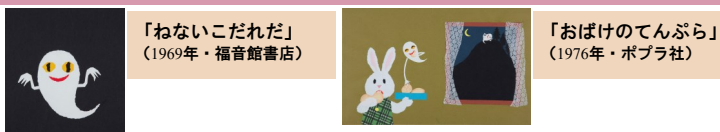

- 会期 4月2日(金)～5月9日(日)
- 会場 岡山県立美術館

幹旋枚数	30枚(1会員4枚まで)
申込期限	3月12日(金)

区分	幹旋価格	前売価格	当日価格
一般	500円	1,000円	1,200円

《一般以外の当日価格》  
 ○65歳以上:1,100円 ○高校・大学生:900円 ○中学生:500円  
 ○小学生:300円 ※小学生未満は無料

## 割引幹旋 「ヨーロッパ絵画400年の旅—珠玉の東京富士美術館コレクション—」

東京の八王子市の東京富士美術館の所蔵する、珠玉の西洋絵画コレクションの中から、ティントレット、ヴァン・ダイク、ブーシェ、ミレー、コロネ、モネ、ルノワール、セザンヌ、ゴッホ、ゴーギャン、シャガールといった西洋絵画史の巨匠たちの作品83点を展示し、豊饒なヨーロッパ絵画の世界へとご案内します。



- 会期 7月9日(金)～8月29日(日)
- 会場 岡山県立美術館

幹旋枚数	30枚(1会員4枚まで)
申込期限	6月25日(金)

区分	幹旋価格	前売価格	当日価格
一般	600円	1,100円	1,300円

《一般以外の当日価格》  
 ○65歳以上:1,100円 ○大学・専門学校生:800円 ○高校生:500円  
 ※中学生以下は無料

## 割引幹旋 ムーミンコミックス展

ムーミン童話の原作者トーベ・ヤンソンによる初めての漫画は、1947年にスタートし、その後、1954年からイギリスの「イブニング・ニュース」紙で連載が始まり、弟のラルス・ヤンソンの協力を得て、20余年続きました。本展では、そのムーミンコミックスにスポットを当て、キャラクターの設定画やスケッチ、原画など日本初公開となる280余点を通じて、楽しくも奥深いムーミンたちの豊かな世界をお楽しみいただけます。



- 会期 3月20日(土)～5月9日(日)
- 会場 岡山シティミュージアム

幹旋枚数	30枚(1会員4枚まで)
申込期限	3月10日(水)

区分	幹旋価格	前売価格	当日価格
一般	500円	1,000円	1,200円
高校・大学・専門学校生	400円	700円	900円
小・中学生	300円	500円	600円

※小学生未満無料

※上記4件のイベントは新型コロナウイルスの影響で延期・中止・内容変更の可能性があります。あらかじめご了承ください。

**助 成**

**令和3年度 健康増進助成企画 申請受付中！**

人間ドック等・乳がん検診・健康診断

令和3年度分（令和3年4月～令和4年3月）の受付を行いますので、ご希望の方は事業所で取りまとめのうえ、各事業所に送付している各申込書によりお申し込みください。申し込み忘れの無いようご注意ください。



**人間ドック等受診助成**

2年に1回の  
助成になります

- 対象者 下記の要件を全て満たす会員
  - ①35歳以上の方（S61.4.2～S62.4.1生は対象）
  - ②令和3年度中に人間ドック又は協会けんぽによる生活習慣病予防検診を受診予定の方
  - ③協会けんぽ生活習慣病予防検診実施医療機関で受診予定の方
  - ④令和2年度に互助会の人間ドック等受診助成を受けていない方
- 助成額 受診料 1万円以上の方・・・5千円  
1万円未満の方・・・3千円  
3千円未満の方・・・実費 ※千円未満切捨て
- 定員 700人（定員を超えた場合は抽選）
- その他 領収書に「人間ドック」または「生活習慣病予防健診」の記載が必要です。



**35歳未満 乳がん検診**



- 対象者 下記の要件を全て満たす会員
  - ①35歳未満の方  
(S62.4.2生まれ以降の方)
  - ②令和3年度中に乳がん検診を受診予定の方
- 助成額 受診料5千円以上の方・・・5千円  
5千円未満の方・・・実費  
※千円未満切捨て
- 定員 40人（定員を超えた場合は抽選）
- その他 会員のみ対象。  
配偶者は対象外です。  
35歳以上の方は対象となりませんので、人間ドックで受診してください。  
受診される医療機関は各自でご予約ください。  
検診は保険適用外となりますので、金額は医療機関でご確認ください。

**35歳未満 健康診断**

2年に1回の  
助成になります

- 35歳未満の従業員の方の健康増進のため、労働安全衛生法に基づき実施された健康診断に対し助成を実施します。
- 対象の健康診断 労働安全衛生法の  
定期健康診断・特定健康診断
  - 対象者 下記の要件を全て満たす会員
    - ①35歳未満の方  
(S62.4.2生まれ以降の方)
    - ②令和3年度中に労働安全衛生法による健康診断を受診予定の方
    - ③令和2年度に35歳未満健康診断受診助成を受けていない方
  - 助成額 受診料3千円以上の方・・・3千円  
3千円未満の方・・・実費  
※千円未満切捨て
  - 定員 300人（定員を超えた場合は抽選）



毎年好評の健康増進メニューです！お申し込み忘れのないよう注意してください。  
お申込みは事業所配布の申込書からお願いします。

**申込締切日 令和3年3月11日（木）必着**

お知らせ

中学校卒業記念品 / 小・中学校入学祝金

■中学校卒業記念品の贈呈■

令和3年3月末で中学校を卒業する会員のお子様を対象に卒業記念品を贈呈します。対象の方には、4月中に事業所に記念品をまとめて送付します。

■対象者 中学校卒業のお子様  
(令和3年3月31日現在で会員のお子様)

■記念品 水筒



■その他 互助会の登録データを基に対象者を抽出します。記念品が届かない場合はお子様が登録されていないことが考えられますので、事務局へお問い合わせください。

■小・中学校入学祝金■

令和3年4月に小・中学校に入学する会員のお子様に対して入学祝金を給付します。対象者には 4月中に申請書類を事業所にまとめて送付しますので、ご確認のうえ互助会事務局へご申請ください。

■対象者 小学校・中学校入学のお子様  
(令和3年4月1日現在で会員のお子様)

■祝金 各3,000円



■その他 互助会の登録データを基に対象者を抽出します。申請書類が届かない場合はお子様が登録されていないことが考えられますので、事務局へお問い合わせください。

お知らせ

指定保養・宿泊施設の利用助成



令和3年4月から利用できる「保養所利用補助券」の申込みを受け付けます。保養所利用補助は互助会が契約している保養・宿泊施設を、会員とその家族がお得に利用できる制度です。利用できる施設は、ホームページをご参照ください。

指定保養・宿泊施設はコチラからご確認ください



津山圏域勤労者互助会

令和3年度  
はピンク

■助成内容

会員 1人1泊1,500円助成(年度内2回)  
家族 1人1泊1,000円助成(年度内1回2名まで)

■利用方法

- ① 事前に、互助会事務局へ保養所利用補助券申込書を提出してください。  
※申込書の提出はお早めをお願いします。
- ② 事務局から保養所利用補助券を発行します。
- ③ 予約時に津山圏域勤労者互助会員であり、補助券を利用したい旨を申し出てください。
- ④ チェックイン時に補助券を提出します。必ず補助券の利用施設名、利用年月日、所属事業所、会員氏名を記入し押印のうえ提出してください。  
印鑑がない場合は割引できないことがあります。

※2021年3月31日(令和2年度)までの  
のご利用はお早めにお申し込みください

会員用	見本	家族用	見本
保養所利用補助券		保養所利用補助券	
補助金額	1,500円	補助金額	1,000円
利用施設名	サンビーチOKAYAMA	利用施設名	サンビーチOKAYAMA
利用年月日	2021年4月19日	利用年月日	2021年4月19日
所属事業所	㈲津山互助	所属事業所	㈲津山互助
会員氏名	津山香織	会員氏名	津山香織
発行年月日	2021年4月10日	発行年月日	2021年4月10日
有効期限	2022年3月31日	有効期限	2022年3月31日
(社)全国中小企業勤労者福祉サービスセンター		(社)全国中小企業勤労者福祉サービスセンター	
津山圏域勤労者互助会 岡山県津山市山下92-1 電話0868-24-3633		津山圏域勤労者互助会 岡山県津山市山下92-1 電話0868-24-3633	

※ご利用の際は、見本のとおり記入押印してください

お知らせ

全福センターHPのお得な情報(新生活・ウイルス検査・保険)

新生活に向けて全福センターHPのお得な情報をご紹介します！

全福センター ログインID『CS』/パスワード『zenpuku』



「お、ねだん以上。」

ニトリの大型家具が

会員特別価格でご購入できます！

新しい家具で  
気分一新！！

ニトリの商品が、更に「お、ねだん以上。」で  
ご購入いただけるチャンスです。  
店頭にはない、会員限定特別企画。  
是非、ご利用ください。

全福センターHP



ログインID  
『CS』  
パスワード  
『zenpuku』

【引越・お部屋探し】

- ◎アート引越センター (基本料金25%OFF)
- ◎サカイ引越センター (基本料金20%OFF)
- ◎ハート引越センター (基本料金最大30%OFF)
- ◎アパマンショップ (仲介手数料30%OFF) 等

○利用方法

- ①全福センターHPにアクセス
- ②利用したいサービスを閲覧・申込 (利用条件は要確認！)

※利用時、全福センター会員 (互助会会員) であることを必ずお伝えください



詳しくはこちら

大阪大学医学部の研究成果を基に開発

遺伝子  
検査

ウイルス感染症 リスク判定

「新型コロナウイルス」含む6項目

自宅で唾液をとって送るだけ！

測定遺伝子数 31種

ウイルス感染症が心配…  
感染しやすさってあるの？  
重症化のリスクは？  
予防法・対策が知りたい！



自分自身の  
感染/重症化  
リスクが  
わかる！

体質にあった  
予防法/対策  
わかる！



他コースとセット申込でさらにオトク！  
◆がん遺伝子検査  
◆健康寿命サポートプログラム ver2

(一般価格) ¥32,000 ▶ (会員価格 (税抜)) ¥26,000

詳しくはWEBで  
ご確認ください。



お問い合わせ窓口



株式会社サインポスト 0120-534-310 <https://www.signpostcorp.com>

(一社)全国中小企業勤労者福祉サービスセンター(略称:全福センター)会員の皆様へ

[2021年度版]

「全福ネット入院あんしん保険」のお知らせ

正式名称: 団体総合生活保険 (医療補償基本特約、がん補償基本特約、介護補償基本特約)

《団体契約ならではのメリット!》掛金(保険料)が割安

団体保険契約期間 2021年6月1日午後4時~2022年6月1日午後4時まで

〈医療補償〉 加入年齢: 満5歳~満79歳 (2021年6月1日時点の満年齢)

保険料例 入院保険金 日額 3,000円型 (H3タイプ) 約28%の割引が適用されます!  
40歳 年間保険料 “6,230円” 月換算で約519円!

補償内容 (H3タイプ)  
病気・ケガで1日以上入院されたとき…… 日額 3,000円  
病気・ケガにより手術を受けられたとき…… 1.5, 3, 12万円 (手術の種類に応じてお支払い)  
退院後通院されたとき…… 日額 2,000円  
所定の先進医療を受けられたとき(美顔)…… 最高 200万円まで

日額 5,000円タイプ、10,000円タイプもあります

NEW 〈がん補償〉 加入年齢: 満5歳~満79歳 (2021年6月1日時点の満年齢)

20%の割引が適用されます!

例 GN1タイプ 保険料例 40歳 年間保険料 “4,250円(※)” 月換算で約354円! 一時金100万円タイプ、抗がん剤治療補償特約付きタイプもあります。※初年度加入時保険料です。加入後2年度目以降の保険料は全福センターHP内掲載のパンフレットをご確認ください。

〈介護補償〉 加入年齢: 満5歳~満84歳 (2021年6月1日時点の満年齢)

保険料例 介護補償保険金額 一時金100万円型 (DG1タイプ)  
60歳 年間保険料 “1,650円” 約28%の割引が適用されます!

お申込み・詳細についてはこちらから! 新 WEB募集システム e-CHOICE

2021年3月1日より全福センターホームページ内からアクセスできます!! (<https://www.zenpuku.or.jp/service/detail?id=26231>) 全福センターHP

募集期間 新規募集期間 2021年3月1日~4月30日 募集期間が終了した後も、中途で毎月加入することができます。



お問い合わせ先

<募集代理店・幹事代理店> 「全福ネット入院あんしん保険相談デスク」株式会社全福サポートサービス  
フリーダイヤル: 0120-055-512 (土日祝日を除く9:30~16:00)

・このご案内は団体総合生活保険(医療補償・がん補償・介護補償)の概要について説明したものです。ご加入にあたっては、必ず「お手続きサイト」掲載の(重要事項説明書)をよくお読みください。詳細についてご不明な点は右記募集代理店または引受保険会社にお問い合わせください。この保険契約は全福センターを保険契約者とし、全福センターの会員等を被保険者とする団体総合生活保険(医療補償基本特約、がん補償基本特約、介護補償基本特約)団体契約です。

割引幹旋

トライフープ岡山観戦チケット割引券

トライフープ岡山 津山市開催試合  
ホームゲーム チケット割引券 (1、2階自由席)

当日価格より  
**500円引き**

会員氏名又は番号	利用日
	月 日

※購入時に会員証を提示してください  
※会員のご家族も利用できます

■利用における注意事項■

- ・割引となるのは本券1枚につき1名、1度限りです。
- ・会場で当日券を購入の場合のみ割引となります。当日券を会場で購入する際に、上記の枠に「会員氏名又は番号」、「利用日」を記入して本券を提出してください。
- ・割引対象試合は右表となります。右表以外の津山市での試合および津山市以外での開催試合ではご使用できません。
- ・新型コロナウイルスの感染状況によっては試合の中止、無観客での実施となる場合がございます。

有効期限：2021年3月27日～2021年6月6日

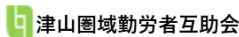

トライフープ岡山とは？

岡山市と津山市をホームタウンにするプロバスケットボールチームで、国内最高峰の「Bリーグ」の3部に2019年より所属。



津山をホームタウンとする初のプロチームとして、地域の方々や企業様とのつながり(輪)を強くし、新たなエンターテインメントを創出すべく活動しています。

開幕戦となった1月16日、17日の津山初のホーム戦では両日700名のお客様に会場いただきました。

■津山市開催スケジュール

日時	対戦相手
3月27日(土) 16時5分 28日(日) 13時5分	金沢
5月3日(月) 16時5分 4日(火) 13時5分	東京EX
6月5日(土) 16時5分 6日(日) 13時5分	静岡



※2020-21シーズンのB3リーグは2021年1月から6月まで行われます。

※会場は全て津山総合体育館。

※新型コロナウイルス感染状況によっては試合の中止、無観客での実施となる場合がございます。

※試合時間は変更になる場合がございます。

■入場料

日時	対戦相手	当日価格
1階	一般	2,500円
	高校生以下	2,000円
2階	一般	2,000円
	高校生以下	1,500円



トライフープ岡山 津山市開催試合  
ホームゲーム チケット割引券 (1、2階自由席)

当日価格より  
**500円引き**

会員氏名又は番号	利用日
	月 日

※購入時に会員証を提示してください  
※会員のご家族も利用できます

■利用における注意事項■

- ・割引となるのは本券1枚につき1名、1度限りです。
- ・会場で当日券を購入の場合のみ割引となります。当日券を会場で購入する際に、上記の枠に「会員氏名又は番号」、「利用日」を記入して本券を提出してください。
- ・割引対象試合は右表となります。右表以外の津山市での試合および津山市以外での開催試合ではご使用できません。
- ・新型コロナウイルスの感染状況によっては試合の中止、無観客での実施となる場合がございます。

有効期限：2021年3月27日～2021年6月6日

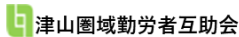

お問い合わせ先

株式会社TRYHOOP TEL:086-230-3886



※ご利用の際は、上記の割引券を切り取り、「会員氏名又は番号」と「利用日」を記入して会員証を提示してください

利用助成

みまさか農園 いちご狩り



みまさか農園いちご狩り 割引券  
会員用 500円割引券

※この券は互助会会員1名のみ有効です。  
※右の枠内に「会員氏名又は番号」、「利用日」の記入なきものは無効です。窓口で会員証の提示がない場合は無効です。  
※他の割引等との併用はできません。  
※有効期間 2021年4月1日～2021年6月10日



会員氏名又は番号
利用日
月 日

本券で**会員1名**の入園料金が、500円割引となります。入園の際は、事前に電話予約し、入園の際に当券をご提示ください。

みまさか農園いちご狩り 割引券  
家族用 500円割引券

※この券は互助会会員1名のみ有効です。  
※右の枠内に「会員氏名又は番号」、「利用日」の記入なきものは無効です。窓口で会員証の提示がない場合は無効です。  
※他の割引等との併用はできません。  
※有効期間 2021年4月1日～2021年6月10日



会員氏名又は番号
利用日
月 日

本券で**家族1名**の入園料金が、500円割引となります。入園の際は、事前に電話予約し、入園の際に当券をご提示ください。

■入園料金(料金はすべて税抜表示です)

区分	一般料金
大人(中学生以上)	1,700円
子供(小学生)	1,400円
幼児(2歳～小学生未満)	900円
2歳未満	無料

※土日祝祭日 200円UP!

互助会割引は 2021年4月1日～6月10日の期間

■開園時間・時期 9:00～16:00

■お出かけ前に 必ず電話予約し、その際、互助会割引を使うことをお知らせください。予め割引券を切り取り、「会員氏名又は番号」、「利用日」を記入してください。利用の際は会員証も併せて提示してください。

- 【ご利用のポイント】
- ①税込価格から500円OFFで利用できます
  - ②価格が変動する場合がございますので、事前にお問合せください。



美作農園HPはこちら↓



ご予約・お問い合わせは

美作市奥585-1

0868-74-3887



県内最大級の栽培面積！岡山県北の朝夕の冷え込みを活かした美作農園ならではの栽培方法で育った、大粒で甘いいちごをお楽しみください。

利用助成

ボウリング無料券

ツモクボウリング 身近でゆったりできる空間

津山市津山口337-7 TEL:(0868)23-0271

■ボウリングゲーム料金(一般料金)(税込)

時間	平日	土曜日	日曜・祝日
10:00~12:00	380円	380円	380円
12:00~18:00	380円	380円	430円
18:00~23:00	430円	430円	430円

■営業時間

	月~金曜日	土曜日	日曜日
時間	10:30~23:00	10:00~23:00	8:00~23:00



■ビリヤードゲーム料金

1人30分**300円**(以降10分100円)

■「おはよう早朝ボウル」

日曜日の朝8時~11時は早朝ボウリングを1ゲーム**230円**で開催しています。

■「平日投げ放題実施中」

平日の昼間10時30分~17時までの間、お1人様6ゲームまで、**1,100円**で投げ放題を行っています。

ツモクボウリング1ゲーム無料券

利用上の注意

※この券は、互助会会員1名のみ有効です。  
 ※この券は、必ず事前にフロントにご提示下さい。  
 ※この券の利用は、会員1名につき1回1枚限りです。  
 ※正月・お盆・ゴールデンウィークの各期間は利用できません。  
 ※予約や大会での利用はできません。  
 ※他の割引券やサービスデーとの併用はできません。

※有効期限 **2021年6月30日まで** 津山圏域勤労者互助会

毎月、楽しいイベントや大会を開催しています。  
 詳しくはお電話でお問合せください。

利用助成

新規割引協力店のご案内



お菓子とパンの店Tetoteさまが新規の割引協力店とりました！  
 みなさま、ぜひご利用ください。

【割引内容】 バースデーケーキ200円引き

【利用方法】 ご利用の際、互助会会員であることを伝えてください

【割引対象】 会員様とご家族

【利用方法】 会計時に会員証を提示

【割引協力店】 **お菓子とパンの店Tetote**

○住所：津山市押入955-1  
 ○TEL：0868-26-0841  
 ○営業時間：10:00~16:00  
 ○定休日：日曜・月曜・祝日・祝日の翌日



岡山県産小麦を使用し、保存料・添加物を一切使用していない安全安心なお菓子やパンがおすすめのお店です。

イートインスペースもあります。

木曜日は菓子パン全品100円！！金曜日は、人気No.1のクッキーシュークリームが通常価格180円→150円！！ぜひ、ご賞味ください。



※写真はイメージです

**お知らせ**

**互助会事務局からのお知らせ**

**割引協力店について**

- ウッディハウス加茂(宿泊施設)  
2月28日よりリニューアルオープン
- 津山スポーツロッジ弥生荘(宿泊施設)  
4月以降も当面の間休業
- とっとり花回廊(レジャー施設:鳥取県南部町)  
4月より特典内容変更  
・入園料1割引  花の種(1グループ1袋)

**今号のバスツアー企画助成の中止について**

新型コロナウイルスの感染拡大や、GOTOトラベル停止等の昨今の状況を考慮して、今号では旅行会社の企画するバスツアー企画助成を行いません。楽しみにしていただいた皆様には申し訳ありませんが、何卒ご理解のほどよろしくお願いいたします。

**給付申請漏れはございませんか？**

各種給付金の請求をお忘れではありませんか？  
給付金の支払いには請求期限があるため、お早めに請求をお願いします。  
ご不明点は互助会事務局までお問い合わせ下さい。

- ・永年勤続 ・子の就学(小学、中学) ・結婚 ・出産
- ・傷病休業 ・住宅災害 ・家族死亡 など

TEL:0868-24-3633 FAX:0868-22-9647

※平日の9時から17時までの間にお願ひします  
各種給付金の申請用紙はこちらからダウンロードして下さい 



**新規事業所をご紹介ください！！**

互助会会員の方から、新規事業所をご紹介していただき、互助会に入会した場合、入会していただいた会員の人数に応じて謝礼をさせていただきます。  
**謝礼(図書カードを入会者1人当たりにつき1,000円)**  
お知り合いの事業所でまだ入会していない事業所がありましたら、ぜひご紹介ください。

**【加入の対象となる事業所】**

津山圏域内(津山市・鏡野町・勝央町・奈義町・久米南町・美咲町)の中小規模(300人を超えない)事業所

**【加入の対象となる方】**

上記の事業所の従業員(パートタイマー含む)及び事業主、もしくは圏域内居住者で圏域外の中小規模事業所に勤務する勤労者

※先日、皆様にお願ひしましたアンケート集計の結果を送付していますのでご覧ください。  
いただいたご意見を参考に、今後の互助会運営に活かしていきます。ご協力ありがとうございました。

**お知らせ**

**事業報告(令和2年度レクリエーション事業)**

**バスツアー**

令和2年11月14日(土) 劇団四季『コーラスライン』観劇ツアー

場所: 岡山市民会館 参加者:6事業所 15名

岡山市民会館にて、劇団四季「コーラスライン」を鑑賞しました。  
人気劇団による、質の高い演技やダンスや歌、演出等、一流のエンターテインメントに参加された皆さまに堪能していただきました。



令和2年12月13日(日) 漫才・落語・吉本新喜劇観劇ツアー(中止)

場所: なんばグランド花月

大阪府内での新型コロナウイルス感染拡大を考慮して中止となりました。  
楽しみにしていただいた皆様には申し訳ありませんでした。次回企画をお楽しみに！！



**テーブルマナー教室**

場所: ザ・シロヤマテラス津山別邸 参加者:14事業所 35名

令和3年1月15日(金)、毎年恒例のテーブルマナー教室を「ザ・シロヤマテラス津山別邸」で開催しました。新型コロナ対策をしっかり行い、講師から楽しくテーブルマナーを教えていただくとともに、シェフ特製のフランス料理を堪能していただきました。

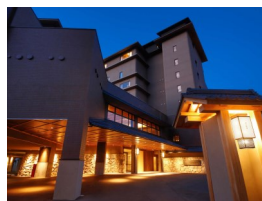

**津山圏域勤労者互助会**

〒708-0022 津山市山下92-1 津山圏域雇用労働センター内  
TEL 0868-24-3633 FAX 0868-22-9647  
http://www.koyou.or.jp koyou@tvf.ne.jp

